

SITUACIÓN DEFICIENCIAS DETERMINADAS

PREVIO

DURANTE

POSTERIOR

DEPARTAMENTO:	ALTA VERAPAZ	MUNICIPIO:	COBAN
NOMBRE DEL ESTABLECIMIENTO:	EORM	DIRECCIÓN DEL ESTABLECIMIENTO:	COMUNIDAD BEMPEC EL CASTAÑO
CÓDIGO DEL ESTABLECIMIENTO:	16-01-0356-43	FECHA:	26/02/2024



Foto 1: Se observa el deterioro de las columnas de madera



Foto 2: Se observa el deterioro de las columnas y la corona del techo

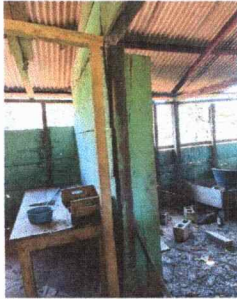

Foto 3: Se observa el deterioro de las columnas del corredor



Foto 4: Se observa el deterioro y mal estado del piso



Foto 5: Se observa el deterioro de las laminas y las columnas



Foto 6: Se observa el deterioro de las vigas y las costaneras del techo de madera

Observación: Si es necesario se pueden agregar hojas adicionales y actualizar el número de hojas.

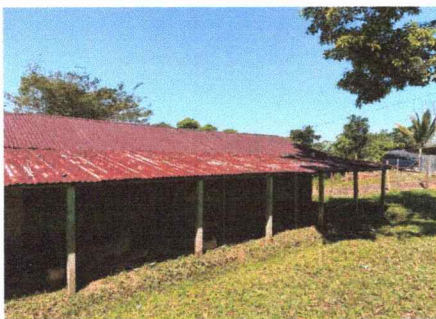

Firma y sello del Presidente de la OPF



Firma y Sello Director Centro Educativo Público

